

Introduction et presentation generale

Madame, Monsieur, chers amis

Après la formidable expérience vécue par l'Aero Micro Club de PHAFFANS lors de l'organisation du championnat de France de voltige Grands modèles (F3M) en 2010 avec le soutien du Comité Départemental d'Aeromodélisme du Territoire de BELFORT, nous avons décidé cette année d'organiser un grand Meeting d'Aeromodélisme.

Organisé sur l'Aeroparc de BELFORT-FONTAINE, qui accueille le site de vol de l'AMC de PHAFFANS, cet événement majeur pour l'aeromodélisme, a pour but de faire découvrir aux habitants de la région toute les facettes de cette activité aéronautique mal connue.

Il fera revivre cette ancienne plateforme aéronautique de 300 hectares construite en 1914 et agrandie en 1954 par l'OTAN.

L'origine de cette plateforme, permet de disposer de plusieurs pistes en béton permettant d'orienter l'axe par rapport au vent dominant.

L'implantation des établissements industriels sur la plateforme n'interfère pas avec l'activité.

Dans le cadre de l'organisation, l'AMC possède une compétence reconnue

Nous organisons depuis 10 ans un concours de sélection pour le championnat de France F3A accueillant 15 à 20 participants environ. Pour cela, une infrastructure sérieuse est mise en œuvre avec restauration, tentes, saisie des notes et édition des résultats en temps réel grâce à un équipement informatique (PC portable, imprimante multifonction).

Par ailleurs, nous organisons chaque année des rencontres divers (couscous, inter-club, symposium hélicoptères et Mechoui) accueillant régulièrement 80 à 100 personnes.



Presentation de l'Aero Micro Club de PHAFFANS

Site internet : <http://amc-phaffans.fr/>

Association enregistrée en préfecture de BELFORT et affiliée à la Fédération Française d'Aeromodélisme (F.F.A.M.) depuis octobre 1986.

Son objectif :

Mettre à la disposition des jeunes et des moins jeunes les moyens matériels et humains permettant de construire et de piloter des modèles réduits dans les catégories avions (électrique, thermique et reacteur), planeurs et hélicoptères le tout avec un maximum de chance de réussite.

Ses résultats :

Plus de 200 personnes ont été formées au pilotage et à la construction. Environ 40 membres ont obtenu la qualification de pilote de démonstration.

Une quinzaine de jeunes ont été retenus pour effectuer un stage d'une semaine de planeur grandeur.

L'AMC c'est surtout :

Deux écoles de construction (suivant la demande) tous les samedis matin de Septembre à Avril à la salle polyvalente de PHAFFANS et de MONTREUX-JEUNE, animée par plusieurs modelistes expérimentés (de l'avion de début à la maquette volante).

Une école de pilotage efficace sur le site de FONTAINE. Apprenez à piloter sur des avions école grâce à un système de double commande avec l'aide d'instructeurs compétents et entraînés.

Depuis 3 ans déjà, une école d'initiation à l'aeromodélisme avec l'Association des Paralysés de France d'ETUFFONT (APF-IEMFP) et la signature d'une convention pour l'obtention du passeport scolaire de la FFAM entre l'AMC et l'APF-IEMFP, cette année elle concerne 6 élèves.

L'AMC de Phaffans est reconnu « Centre de formation » agréé par la F.F.A.M.

Des instants de rencontre entre les membres du club et des autres clubs de la région au cours de son traditionnel couscous à PHAFFANS ou de son mechoui à FONTAINE.

Ans que lors des manifestations organisées dans le courant de l'année, « concours F3A, concours maquette, symposium hélicoptères interclubs. ».



L'AMC de PHAFFANS et la competition



Depuis 2002 l'AMC organise chaque année un concours F3A sur son site de FONTAINE.

Nous comptons chaque année de 15 à 20 candidats dans les quatre catégories du championnat fédéral, espoir, national A, national B et international.



Journée symposium Hélicoptère

Pour cette deuxième journée « rencontre Hélicoptère » une trentaine de pilotes avaient fait le déplacement. Ils venaient du grand Est de l'Hexagone mais aussi de la Suisse voisine.

Cette rencontre ouverte à tous les pratiquants sans notion de compétition a permis de découvrir de très belles maquettes avec des vols très réalistes, pendant que d'autres ont fait des vols "3D" époustouffants et que les débutants se faisaient aider et conseiller.



Championnat de France VGM en 2010

En 2010, l'AMC a organisé le championnat de France F3M VGM grands modèles.

Après 9 mois de préparation, la réussite de ce championnat a été principalement due à la très forte mobilisation des bénévoles qui se sont engagés avec l'AMC et à l'aide apportée par les clubs du Territoire de Belfort. (une quarantaine de personnes)

Le championnat c'est déroule sur trois jours et a rassemblé 42 concurrents répartis en 3 catégories, Espoir, Nationale et Internationale.

Malgré les caprices de la météo (soleil, vent, pluie, orage) les concurrents sont repartis enchantés de ces 3 jours passés dans l'Est de la France.

Malgré les caprices de la météo (soleil, vent, pluie, orage) les concurrents sont repartis enchantés de ces 3 jours passés dans l'Est de la France.

Malgré les caprices de la météo (soleil, vent, pluie, orage) les concurrents sont repartis enchantés de ces 3 jours passés dans l'Est de la France.

Malgré les caprices de la météo (soleil, vent, pluie, orage) les concurrents sont repartis enchantés de ces 3 jours passés dans l'Est de la France.

Malgré les caprices de la météo (soleil, vent, pluie, orage) les concurrents sont repartis enchantés de ces 3 jours passés dans l'Est de la France.

Malgré les caprices de la météo (soleil, vent, pluie, orage) les concurrents sont repartis enchantés de ces 3 jours passés dans l'Est de la France.

Malgré les caprices de la météo (soleil, vent, pluie, orage) les concurrents sont repartis enchantés de ces 3 jours passés dans l'Est de la France.

Malgré les caprices de la météo (soleil, vent, pluie, orage) les concurrents sont repartis enchantés de ces 3 jours passés dans l'Est de la France.

Malgré les caprices de la météo (soleil, vent, pluie, orage) les concurrents sont repartis enchantés de ces 3 jours passés dans l'Est de la France.

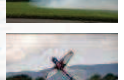

Aeroparc de FONTAINE



13

Site de vol Vue uenerale



Vue d'ensemble de l'Aeroparc de FONTAINE

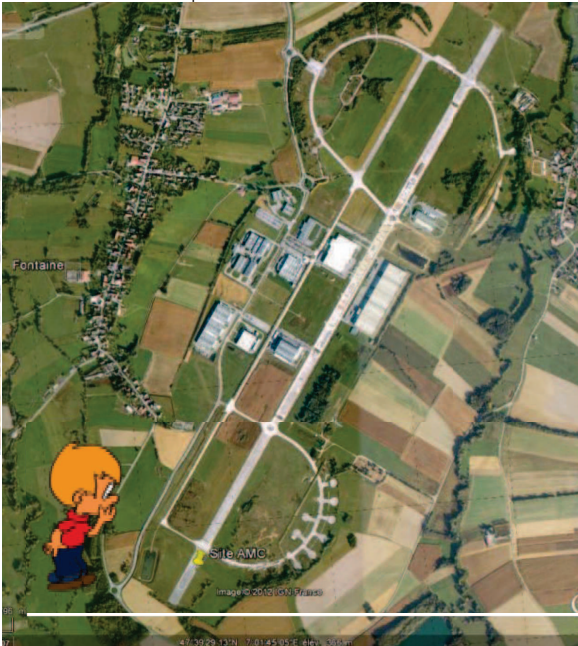

14

Aeroparc de FONTAINE



Site de vol Support du Meeting



Notre site de vol se trouve sur la zone Sud de l'Aeroparc de FONTAINE.

Par contre nous avons la possibilite pour le Meeting d'utiliser notre ancienne zone de vol se trouvant au Nord de l'Aeroparc.



Le fait de disposer de deux zones de vol nous permet une grande latitude au niveau du choix de l'orientation de la zone d'evolution des participants.



Zone de vol de l'AMC

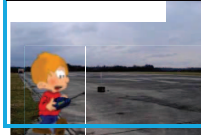

La zone de vol de l'AMC offre une piste de 265m par 30m en beton.

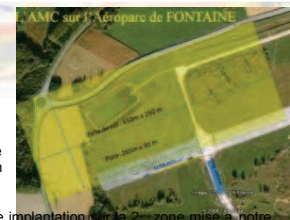

Nous pouvons reproduire cette implantation sur la 2^{me} zone mise a notre disposition pour le deroulement Meeting.



Aeroparc de FONTAINE



17

Option possible de la zone de vol sur la zone Nord :

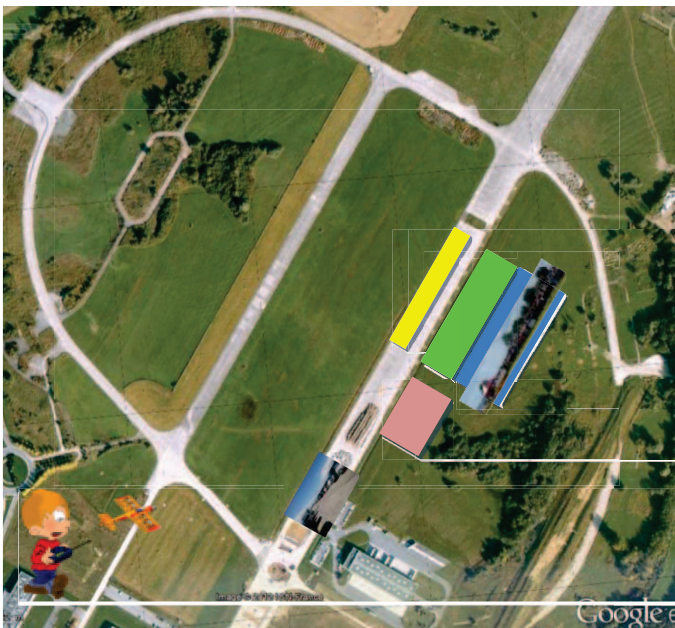

Aeroparc de FONTAINE



Hebergement & Restauration du Meeting

15



Bessoncourt :

Chambres d'hotes
 Mme Simone FILLON - 3 rue des Primeveres Tel. : 03.84.29.92.21.
 Mme Marie-Therese SIBRE - 6 rue des Eglantines Tel. : 03.84.29.93.97.

Gite rural
 Mme Gabrielle MONNIER - 1 rue des Lilas Tel. : 03.84.29.93.30.

Restauration
 Restaurant chez Serge Engasser - 12 rue des Lilas Tel. : 03.84.29.93.41.
 Cafeteria ERIS - Centre commercial Auchan Tel. : 03.84.22.14.55.

Hotel - Restaurant
 Hotel Grill CAMPANILE - Zone Commerciale Auchan Tel. : 03.84.29.94.42.

Eguenique :
 Gites de la Creuse - 4 rue de la Creuse Tel. : 03.84.29.81.13.

Fontaine :
 Restaurant du Tilleul - 19 rue du Tilleul Tel. : 03.84.23.84.80.

Lagrange :
 Gite rural sis au Chemin du paturage (en direction des etangs)

Menoncourt :
 Pizzeria MEZZA LUNA - rue de la Noye - Les Errues Tel. : 03.84.27.69.16.

Phaffans :
Chambre d'hote
 Mme BLIND Laurence Rue des Planchettes Tel. : 03.84.29.91.65.

Restauration
 Restaurant l'Auberge de Phaffans Tel. : 03.84.29.80.97. (rue de la
 Mairie) gerant Monsieur GUICHARD Michel Fax. : 03.84.29.95.24. 2 Grande Rue

Vauthiermont :
 Auberge la Petite Charrue - 13 rue Principale Tel. : 03.84.23.89.14.
 Monsieur Francis LUCZAK

Brebotte
Chambre d'hote
 Mme Martine Ehret-Bouniol : 9 rue de la Fontaine Tel. : 03.84.23.42.91.



D'autres implantations sont possibles.

Aeroparc de FONTAINE

Foussemagne

Chambre d'hote

Mme Martine Bilger : 24 Fg. Saint Antoine

Tel : 03.84.23.48.19.

Restauration

Le Relais d'Alsace, 28 rue d'Alsace

Tel : 03.84.19.40.06.

Bars Cafes :

Au Petit Moulin : 3 Place du Moulin

Tel:03.84.23.37.90.

Cafe de l'Ancienne Frontiere : 19 bis Fg. Saint Antoine

Tel : 03.84.23.33.96.

Petit Croix

Chambre d'hote

M. Cyril BERTRAND et Mme Jacqueline JACOUTOT
48 Grande Rue

Tel : 03.84.19.41.18.

Gite rural

M. SALTZMANN Philippe : 23 Grande Rue

Tel : 03.84.23.37.31.

Autrechene

Chambre d'hote

Le Grenier d'Austrage : 12 rue d'Austrage

Tel : 03.84.23.32.39.

Gite rural

La Bergeraine : 4, Impasse de la Mairie

Tel :

Boron

Bars Cafes :

Chez Fabrine : 40 rue de Vellescot

Tel : 03 84 23 35 99.

Belfort

Gites de France

Service Reservation : 2 bis rue Clemenceau

Tel : 03.84.55.90.95.

Hotels :

Hotel FORMULE 1

Tel : 08.91.70.51.79

1 rue Rene Cassin Zone Artisanale de la Justice

h2247@accor.com

Hotel PREMIERE CLASSE BELFORT (Louvre)

Tel : 03.84.22.32.97.

16, Rue Xavier Bichat - Z.A.C des Hauts de Belfort

Fax : 03.84.22.25.89.

Hotel B & B Hotel Belfort

Tel:08.92.78.81.21.

20 Rue Xavier Bichat Parc Activite Hauts De Belfort

Hotel IBIS de Belfort-Danjoutin et Montbeliard.

Tel : 03.84.57.99.47. Rue du

Docteur Jacquot 90400 DANJOUTIN

Fax: 03.84.57.99.48.

<http://www.ibishotel.com/fr/home/index.shtml> (site general IBIS)

D'autres adresses d'hotels sur Belfort sont disponibles sur le site de l'AMC
Rubrique « Championnat de France F3M » « Hebergement »

Partenaire de l'AMC.

Mulhouse :

Holiday Inn Mulhouse Le Trident

Tel : 03.89.60.44.44.

Hubert FRANCOIS

Fax : 03.89.60.55.55.

34 rue Paul Cezanne, 68 200 MULHOUSE



Aeroparc de FONTAINE

Inscription MEETING Participation en vol

MEETING D'AEROMODELISME 30 JUIN - 1^{ER} JUILLET
Aeroparc de Belfort - Fontaine.

Organise par l'Aero-micro-club de Phaffans
avec le concours du Club de Belfort et de l'Aero-club Jean Mermoz de Delle.

Fiche d'inscription pour une demonstration en vol

NOM: Prenom :
Licence FFAM: Club :

Frequence(s) radio utilisee(s) :

Qualification de Pilote de demonstration :

Votre qualification est valable pour les modeles jusqu'a :

7 kg ☐, jusqu'a 25 kg ☐,
pour les jets ☐, avions ☐, planeurs ☐, helicos ☐
Presentez vous un modele de categorie 2 (avec certification de la DGAC) : oui ☐, non ☐

Caracteristiques de l'appareil presente : jet ☐, avion ☐, planeur ☐, helico ☐

Nom de l'appareil:
Envergure : Poids :, Moteur :, Cylindree :

Caracteristiques de l'appareil (ex : bimoteur, biplan, parasol) et petit historique, s'il y a lieu :

Caracteristiques de l'appareil presente : jet ☐, avion ☐, planeur ☐, helico ☐

Nom de l'appareil:
Envergure : Poids :, Moteur :, Cylindree :

Caracteristiques de l'appareil (ex : bimoteur, biplan, parasol) et petit historique, s'il y a lieu :

Vos possibilites : Samedi apres midi ☐, Dimanche matin ☐, Dimanche apres midi ☐

Aeroparc de FONTAINE



Les inscriptions sont a adresser a :

Michel MESSELET, secretaire AMC,
michel.messelet@free.fr

Alain Schmidt : president AMC

alain.schmidt90@gmail.com

Hunkeler Patrice : comite organisateur

Patrice.hunkeler@orange.fr





Histoire Du territoire de BELFORT



Sa création

Fruit de l'histoire, le Territoire de BELFORT prend naissance de fait en 1871 avec la signature du traité de Francfort (10 Mai 1871), mettant fin à la guerre franco-prussienne.

Détaché du Haut-Rhin, le Territoire de BELFORT a durant plus d'un demi-siècle été considéré comme une entité administrative provisoire et n'a acquis le statut de département que le 11 mars 1922.

C'est le plus petit département de l'hexagone avec une superficie de 610 km².

Le lion de Belfort, statue en grès rose adossée au flanc du château dominant la ville et œuvre du sculpteur colmarien Frédéric-Auguste Bartholdi, symbolise la vaillance de ses défenseurs lors du terrible siège de 1870/1871.

Sa situation

Localisée au nord-est de la France, en Franche-Comté, le Territoire de BELFORT s'étend entre l'arc jurassien et la

chaîne de ballons vosgiens ou se situe le parc régional des Ballons Vosges.

Sa limite nord-est avec le département du Haut-Rhin se situe sur la ligne de partage des eaux entre les bassins du Rhin et du Rhône et avec la frontière linguistique entre le français et l'allemand.

Il dispose également de 25 km de frontière commune avec la Suisse, Belfort étant située à 79 km de Bâle.

Les principales distances à partir de BELFORT

Paris A36-A6:	495 km	Lyon A36-A6:	352 km
Strasbourg:	140 km	Mulhouse A36:	39 km
Besançon A36:	98 km	Fribourg A36:	100 km
Bâle A36-A35:	77 km	Zürich A36-A35:	171 km
Bruxelles:	512 km	Milan:	405 km

Aéroport international le plus proche: Mulhouse/Bâle
65 km par l'autoroute A36 (EuroAirport de Mulhouse/Bâle)

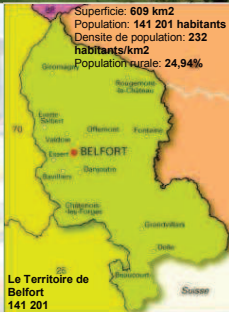

Tourisme dans le territoire de BELFORT



Son économie

L'activité économique du Territoire de BELFORT est dominée par l'industrie, qui s'est développée principalement dans les domaines de la mécanique, l'électromécanique, l'électrique du transport et la sous-traitance spécialisée.

Des efforts importants ont été entrepris depuis plusieurs années pour faire du département une terre d'éducation et de formation de haut niveau, orientés vers ces secteurs industriels.

Son climat

Le Territoire de BELFORT se situe dans la zone tempérée de l'hémisphère Nord. Son climat semi-continental du fait de son éloignement de toute influence océanique (à 450 km de la Manche, 650 km de l'Atlantique et 500 km de la Méditerranée) et son altitude moyenne de 350 mètres, impliquent des contrastes importants entre des hivers froids et des étés chauds.

La caractéristique principale de ce type de climat réside dans l'irrégularité importante des températures aussi bien au cours d'une même journée que sur un mois.

Il neige en moyenne durant 33 jours dans l'année à BELFORT avec beaucoup d'écart suivant les années.

Quelque site sur Belfort

<http://ot.belfort.fr/>
<http://www.tourisme.fr/office-de-tourisme/belfort.htm>

Dans la région :

Mulhouse : musée du train,
musée de l'auto

Sochaux : musée de l'Aventure Peugeot



Tourisme PHAFFANS siège de l'AMC

Phaffans



Petit village de 340 habitants niché dans un écrin de verdure à 7 Km de BELFORT, entre la nationale 83, route de Colmar, l'A 36 et la départementale 419, route de Bâle.

En parcourant ce charmant village fleuri, classé "2 fleurs" au concours Régional, l'on peut découvrir un riche patrimoine bâti, l'ancien presbytère datant de 1701, de très belles fermes également restaurées et de magnifiques puits en grès des Vosges.

L'église "Notre Dame de l'Assomption", édifice baroque inscrit à l'inventaire supplémentaire des Monuments historiques renferme une importante richesse en architecture sacrée ainsi que des orgues signées par le célèbre facteur Verschneider. Construite entre 1700 et 1728, cette église est le centre de la paroisse de six villages, DENNEY, EGUENIGUE, LACOLLONGE, MENONCOURT, ROPPE et PHAFFANS, dénommée "La Baroche" (du latin "Parochia", la Paroisse).

PHAFFANS est également connu par son auberge très réputée, par sa vie associative très développée, par le dynamisme et l'esprit de convivialité manifestés par l'ensemble de ses habitants soucieux d'en faire "un village où il fait bon vivre".

Un village à visiter sur son site internet

Adresse 5 Rue de la Mairie
90150 PHAFFANS
Tel.: 03 84 29 88 45
Fax: 03 84 29 97 48

Courriel :

Site :

www.phaffans.com

mairie-phaffans@wanadoo.fr

<http://www.phaffans.com>



La FFAM dans le Territoire de BELFORT



La Fédération Française d'Aéro Modelisme dans le Territoire de BELFORT c'est



Aerodrome Chauv
54 licencies

Aeroparc Fontaine
70 licencies

Bois Blanchat Delle
20 licencies

Mini Ballon Passion
14 licencies

Comptant environ



Nos Partenaires



La reunion et le departement



Nos communes d'accueil de l'Amc



Partenaires de l'Amc. Les commerçants de la reunion

AisaceModélisme
TECHNIQUE ET PASSION

CRÉDIT AGRICOLE
FRANCHE-COMTÉ
BANQUE & ASSURANCES

TRAITEUR
Le Convivial

Ets BEURET Claude
Ets, Spiritueux et Autres en gros
LIVRAISON GRATUITE A DOMICILE